UNI SPLIT 2 BAUREIHE

INNENEINHEITEN
UNI SPLIT 2 BAUREIHE

ECOLOGICAL REFRIGERANT R32

4-WEGE-KASSETTENGERÄTE

MERKMALE

- automatischer Neustart
- Kondensatpumpe
- Externer EIN/AUS-Freigabekontakt
- Öffnung für Frischluftzufuhr
- Frontblende als Standard im Lieferumfang
- Infrarot-Fernbedienung
- „I FEEL"-Funktion
- „TEMPERIEREN 8 ºC"-Funktion
- Luftentfeuchtungsfunktion bei niedrigeren Temperaturen – bis zu einer Raumtemperatur von 12 ºC
- optionales Zubehör für MODBUS- und BACNET-Schnittstellen möglich

WIFI READY

NEU

ASC-12BI2
ASC-18BI2
ASC-24BI2
ASC-36BI2
ASC-42BI2
ASC-48BI2
ASC-60BI2

TECHNISCHE PARAMETER

MODELL			ASC-12BI2	ASC-18BI2	ASC-24BI2	ASC-30BI2
Leistung Kühlen / Heizen	kW		3,5 / 4,0	5,3 / 5,8	7,1 / 8,0	8,5 / 8,8
Frequenz / Spannung	Phasen / Hz / V		Über Außeneinheit	Über Außeneinheit	Über Außeneinheit	Über Außeneinheit
SEER / SCOP	-		7,1 / 4,2	7,2 / 4,3	6,7 / 4,3	6,9 / 4,3
Energieeffizienzklasse Kühlen / Heizen (Mittelwert)	-		A++ / A+	A++ / A+	A++ / A+	A++ / A+
Schalldruckpegel, 1 m Abstand	dB(A)		36 / 35 / 33 / 29	43 / 41 / 39 / 35	39 / 38 / 36 / 34	47 / 46 / 42 / 38
Abmessungen (B x H x T) / Gewicht netto	Innen	mm/kg	570×260×570 / 16,5	570×260×570 / 16,5	840×200×840 / 21,0	840×200×840 / 21,0
	Blende	mm/kg	620x47,5x620 / 3,0	620x47,5x620 / 3,0	950x52x950 / 6,0	950x52x950 / 6,0
Betriebstemperaturbereich Kühlen / Heizen	ºC		-20~52 / -20~24	-20~52 / -20~24	-20~52 / -20~24	-20~52 / -20~24

MODELL			ASC-36BI2	ASC-42BI2	ASC-48BI2	ASC-60BI2
Leistung Kühlen / Heizen	kW		10,5 / 11,5	12,1 / 13,5	13,4 / 15,5	16,0 / 17,0
Frequenz / Spannung	Phasen / Hz / V		Über Außeneinheit	Über Außeneinheit	Über Außeneinheit	Über Außeneinheit
SEER / SCOP	-		6,6 / 4,4	6,1 / 3,8	6,1 / 4,0	6,1 / 3,8
Energieeffizienzklasse Kühlen / Heizen (Mittelwert)	-		A++ / A+	A++ / A+	A++ / A+	A++ / A+
Schalldruckpegel, 1 m Abstand	dB(A)		43 / 41 / 39 / 38	48 / 46 / 43 / 39	50 / 48 / 45 / 41	52 / 50 / 48 / 44
Abmessungen (B x H x T) / Gewicht netto	Innen	mm/kg	840×240×840 / 23,0	840×240×840 / 23,0	840×290×840 / 25,0	840x290x840 / 26,0
	Blende	mm/kg	950x52x950 / 6,0	950x52x950 / 6,0	950x52x950 / 6,0	950x52x950 / 6,0
Betriebstemperaturbereich Kühlen / Heizen	ºC		-20~52 / -20~24	-20~52 / -20~24	-20~52 / -20~24	-20~52 / -20~24

INNENEINHEITEN
UNI SPLIT 2 BAUREIHE

ECOLOGICAL REFRIGERANT R32

STAND/DECKEN-TRUHE

- automatischer Neustart
- Externer EIN/AUS-Freigabekontakt
- Infrarot-Fernbedienung
- „I FEEL"-Funktion
- „TEMPERIEREN 8 ºC"-Funktion
- Luftentfeuchtungsfunktion bei niedrigeren Temperaturen – bis zu einer Raumtemperatur von 12 ºC
- optionales Zubehör für MODBUS- und BACNET-Schnittstellen möglich

NEU

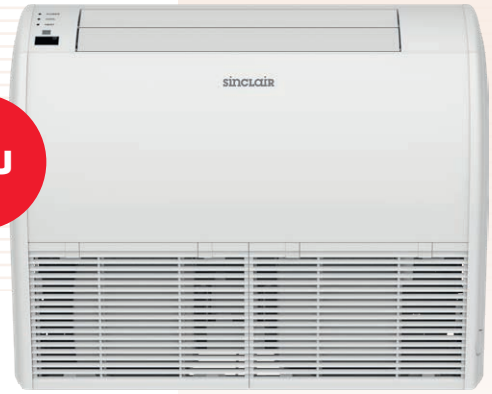

WIFI READY

ASF-12BI2 ASF-36BI2
ASF-18BI2 ASF-42BI2
ASF-24BI2 ASF-48BI2
ASF-30BI2 ASF-60BI2

Komfortable Welt Sinclair

TECHNISCHE PARAMETER

MODELL			ASF-12BI2	ASF-18BI2	ASF-24BI2	ASF-30BI2
Leistung Kühlen / Heizen	kW		3,5 / 4,0	5,0 / 5,5	7,0 / 8,0	8,5 / 8,8
Frequenz / Spannung	Phasen / Hz / V		Über Außeneinheit	Über Außeneinheit	Über Außeneinheit	Über Außeneinheit
SEER / SCOP	-		6,7 / 4,0	6,1 / 4,0	6,8 / 3,9	6,1 / 4,0
Energieeffizienzklasse Kühlen / Heizen (Mittelwert)	-		A++ / A+	A++ / A+	A++ / A	A++ / A+
Schalldruckpegel, 1 m Abstand	Innen	dB(A)	39 /36 / 32 / 28	44 / 42 / 39 / 36	45 / 44 / 41 / 38	49 / 47 / 45 / 43
Abmessungen (B x H x T) / Gewicht netto	Innen	mm/kg	870x665x235 / 25,0	870x665x235 / 26,0	1200x665x235 / 31,0	1200x665x235 / 31,0
Betriebstemperaturbereich Kühlen / Heizen	ºC		-20~52 / -20~24	-20~52 / -20~24	-20~52 / -20~24	-20~52 / -20~24

MODELL			ASF-36BI2	ASF-42BI2	ASF-48BI2	ASF-60BI2
Leistung Kühlen / Heizen	kW		10,0 / 12,0	12,1 / 13,5	13,4 / 15,5	16,0 / 17,0
Frequenz / Spannung	Phasen / Hz / V		Über Außeneinheit	Über Außeneinheit	Über Außeneinheit	Über Außeneinheit
SEER / SCOP	-		6,1 / 4,0	6,1 / 3,8	6,1 / 4,0	6,1 / 4,0
Energieeffizienzklasse Kühlen / Heizen (Mittelwert)	-		A++ / A+	A++ / A	A++ / A+	A++ / A+
Schalldruckpegel, 1 m Abstand	Innen	dB(A)	49 / 47 / 45 / 43	49 / 47 / 44 / 42	52 / 50 / 48 / 44	54 / 53 / 49 / 45
Abmessungen (B x H x T) / Gewicht netto	Innen	mm/kg	1200x665x235 / 32,0	1570x665x235 / 40,0	1570x665x235 / 42,0	1570x665x235 / 42,0
Betriebstemperaturbereich Kühlen / Heizen	ºC		-20~52 / -20~24	-20~52 / -20~24	-20~52 / -20~24	-20~52 / -20~24

INNENEINHEITEN
UNI SPLIT 2 BAUREIHE

ECOLOGICAL REFRIGERANT R32

KANALGERÄTE

- automatischer Neustart
- Externer EIN/AUS-Freigabekontakt
- Kondensatpumpe
- SWC-05 Kabelfernbedienung als Standard
- „I FEEL"-Funktion
- „TEMPERIEREN 8 ºC"-Funktion
- Luftentfeuchtungsfunktion bei niedrigeren Temperaturen – bis zu einer Raumtemperatur von 12 ºC
- optionales Zubehör für MODBUS- und BACNET-Schnittstellen möglich

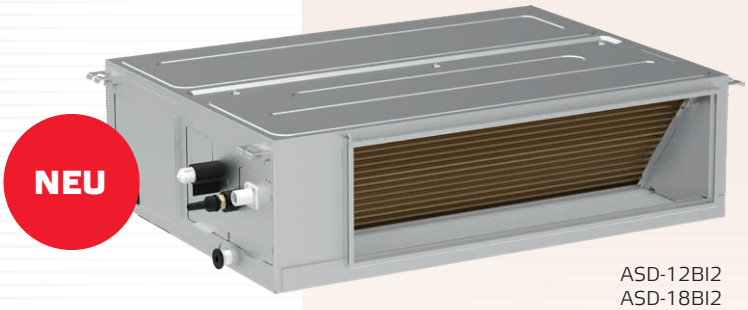

WIFI READY

ASD-12BI2
ASD-18BI2
ASD-24BI2
ASD-30BI2
ASD-36BI2
ASD-42BI2
ASD-48BI2
ASD-60BI2

TECHNISCHE PARAMETER

MODELL			ASD-12BI2	ASD-18BI2	ASD-24BI2	ASD-30BI2
Leistung Kühlen / Heizen	kW		3,5 / 4,0	5,3 / 5,6	7,1 / 8,0	8,5 / 8,8
Frequenz / Spannung	Phasen / Hz / V		Über Außeneinheit	Über Außeneinheit	Über Außeneinheit	Über Außeneinheit
SEER / SCOP	-		6,5 / 4,0	6,3 / 4,0	6,6 / 4,1	6,4 / 4,1
Energieeffizienzklasse Kühlen / Heizen (Mittelwert)	-		A++ / A+	A++ / A+	A++ / A+	A++ / A+
Schalldruckpegel, 1 m Abstand	Innen	dB(A)	35/33/32/30	36/35/33/31	37/35/33/31	43/41/39/37
Abmessungen (B x H x T) / Gewicht netto	Innen	mm/kg	700 × 450 × 200 / 18,0	1000 × 450 × 200 / 24,0	900 × 655 × 260 / 29,5	900 × 655 × 260 / 29,5
Betriebstemperaturbereich Kühlen / Heizen	ºC		-20~52 / -20~24	-20~52 / -20~24	-20~52 / -20~24	-20~52 / -20~24

MODELL			ASD-36BI2	ASD-42BI2	ASD-48BI2	ASD-60BI2
Leistung Kühlen / Heizen	kW		10,5 / 11,5	12,1 / 13,5	13,4 / 15,5	16,0 / 17,0
Frequenz / Spannung	Phasen / Hz / V		Über Außeneinheit	Über Außeneinheit	Über Außeneinheit	Über Außeneinheit
SEER / SCOP	-		6,4 / 4,2	6,1 / 4,1	6,1 / 4,0	6,1 / 4,0
Energieeffizienzklasse Kühlen / Heizen (Mittelwert)	-		A++ / A+	A++ / A+	A++ / A+	A++ / A+
Schalldruckpegel, 1 m Abstand	Innen	dB(A)	39 / 38 / 37 / 36	43 / 42 / 41 / 40	43 / 42 / 40 / 38	46 / 44 / 42 / 40
Abmessungen (B x H x T) / Gewicht netto	Innen	mm/kg	1340 × 655 × 260 / 43,0	1340 × 655 × 260 / 43,0	1400 × 700 × 300 / 52,0	1400 × 700 × 300 / 55,0
Betriebstemperaturbereich Kühlen / Heizen	ºC		-20~52 / -20~24	-20~52 / -20~24	-20~52 / -20~24	-20~52 / -20~24